



CERTIFICACION No. 2026150

CERTIFICACION Y PRUEBA DE EQUIPO PESADO

CARACTERISTICAS DE EQUIPO CERTIFICADO:

EQUIPO:	RETROCARGADOR
MARCA:	CATERPILLAR
MODELO:	416F2
NUMERO DE SERIE:	CAT0416FALBF05107
MOTOR:	CAT 3054C No. G4D60103
HORAS:	7.177
PROPIETARIO:	UTEMPO SAS
FECHA DE INSPECCION:	MAYO 11 DE 2026
FECHA DE VENCIMIENTO:	NOVIEMBRE 11 DE 2026
INSPECTOR:	ING. ALEJANDRO PORRAS
UBICACIÓN:	YOPAL

DESCRIPCION DE LAS PRUEBAS REALIZADAS:

Las pruebas de los diferentes sistemas del Retrocargador se realizaron con la lista de chequeo del Reporte de Servicio y Alistamiento (Ver Anexo)

Mediante esta lista se certificó los siguientes sistemas de la maquina:

1. Inspección Visual (Ver Fotografías Anexas)
2. Placa de Instrucciones Instalada
3. Verificación de Fluidos
4. Servicio
5. Operación
6. Guía
7. Otros

DECLARACION

Declaramos que la maquina en referencia fue sometida a inspección y pruebas de funcionamiento de acuerdo con los parámetros del fabricante. Encontrándose en óptimas condiciones de operación y mantenimiento.

ING. ALEJANDRO PORRAS

TRACTOINVERSIONES

Calle 37 No. 19-15 Aerocivil – Cel: 320 4863459 – 312 3753444

Web: www.tractoinversiones.com

Email: tractoinversionesmaquinaria@gmail.com – Yopal





GERENTE



Fotografía No. 1 Vista Frontal



TRACTOINVERSIONES
Calle 37 No. 19-15 Aerocivil – Cel: 320 4863459 – 312 3753444
Web: www.tractoinversiones.com
Email: tractoinversionesmaquinaria@gmail.com – Yopal





Fotografía No. 2 Vista Posterior



Fotografía No. 3 Vista Lateral

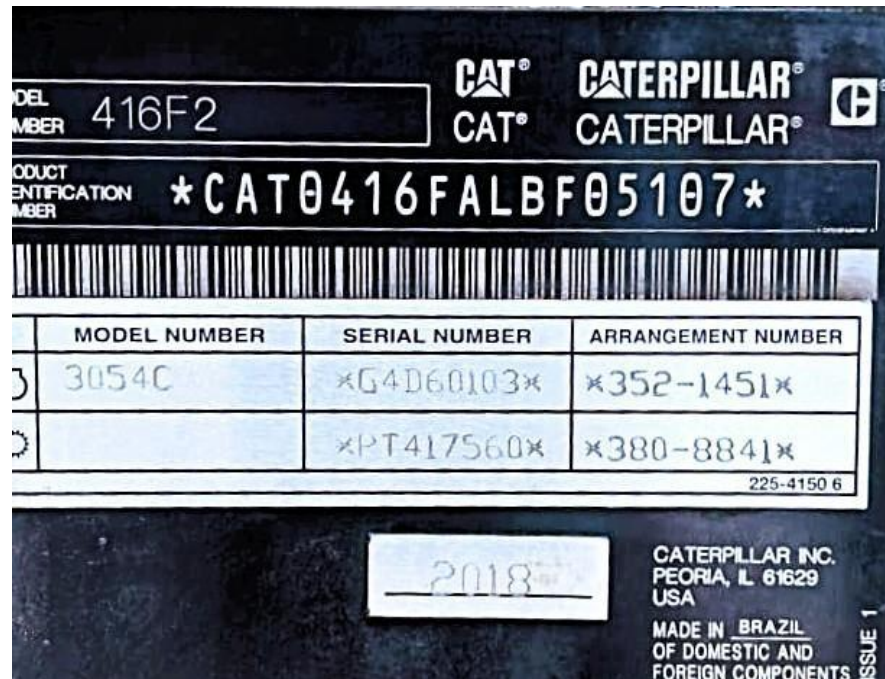

Fotografía No. 4 Placa de Identificación

TRACTOINVERSIONES
Calle 37 No. 19-15 Aerocivil – Cel: 320 4863459 – 312 3753444
Web: www.tractoinversiones.com
Email: tractoinversionesmaquinaria@gmail.com – Yopal



Fotografía No. 5 Vista Horómetro

REPÚBLICA DE COLOMBIA
MINISTERIO DE TRANSPORTE

TARJETA DE REGISTRO DE MAQUINARIA

No. 52876

No. DE REGISTRO MC090199	MARCA CATERPILLAR	LINEA 416F2	AÑO MODELO 2018
TIPO DE MAQUINARIA CONSTRUCCION	CLASE RETROEXCAVADORA	No. SERIE CAT0416FALBF05107	
COLOR(ES) AMARILLO	No. MOTOR G4D60103	RODAJE NEUMATICOS	
PESO Y MEDIDAS SIN ACCESORIOS			
PESO 7840 Kg	ALTO 3577 mm	ANCHO 2322 mm	LARGO 7140 mm
PROPIETARIO: APELLIDO(S) Y NOMBRE(S) BANCOLOMBIA S.A.			IDENTIFICACIÓN NIT 890.903.938

Fotografía No. 6 Vista Tarjeta de Propiedad

TRACTOINVERSIONES
Calle 37 No. 19-15 Aerocivil – Cel: 320 4863459 – 312 3753444
Web: www.tractoinversiones.com
Email: tractoinversionesmaquinaria@gmail.com – Yopal

