



CERTIFICACION No. 2026139

CERTIFICACION Y PRUEBA DE EQUIPO PESADO

CARACTERISTICAS DE EQUIPO CERTIFICADO:

EQUIPO:	VIBROCOMPACTADOR
MARCA:	DYNAPAC
MODELO:	CA250D
NUMERO DE SERIE:	10000107C0A009982
HORAS:	615
PROPIETARIO:	ROAD MANITENANCE AND INTEGRAL ENGINEERING
FECHA DE INSPECCION:	ABRIL 28 DE 2026
FECHA DE VENCIMIENTO:	OCTUBRE 28 DE 2026
INSPECTOR:	ING. ALEJANDRO PORRAS

DESCRIPCION DE LAS PRUEBAS REALIZADAS:

Las pruebas de los diferentes sistemas del Vibrocompactador se realizaron con la lista de chequeo del Reporte de Servicio y Alistamiento (Ver Anexo)

Mediante esta lista se certificó los siguientes sistemas de la maquina:

1. Inspección Visual (Ver Fotografías Anexas)
2. Placa de Instrucciones Instalada
3. Verificación de Fluidos
4. Servicio
5. Operación
6. Guía
7. Otros

DECLARACION

Declaramos que la maquina en referencia fue sometida a inspección y pruebas de funcionamiento de acuerdo con los parámetros del fabricante. Encontrándose en óptimas condiciones de operación y mantenimiento.

ING. ALEJANDRO PORRAS
GERENTE

TRACTOINVERSIONES
Cra. 31 No. 19-05 – Cel: 320 4863459 – 312 3753444
Web: www.tractoinversiones.com
Email: tractoinversionesmaquinaria@gmail.com – Yopal





Fotografía No. 1 Vista Lateral



Fotografía No. 2 Vista Posterior

TRACTOINVERSIONES
Cra. 31 No. 19-05 – Cel: 320 4863459 – 312 3753444
Web: www.tractoinversiones.com
Email: tractoinversionesmaquinaria@gmail.com – Yopal



Fotografía No. 3 Vista Frontal

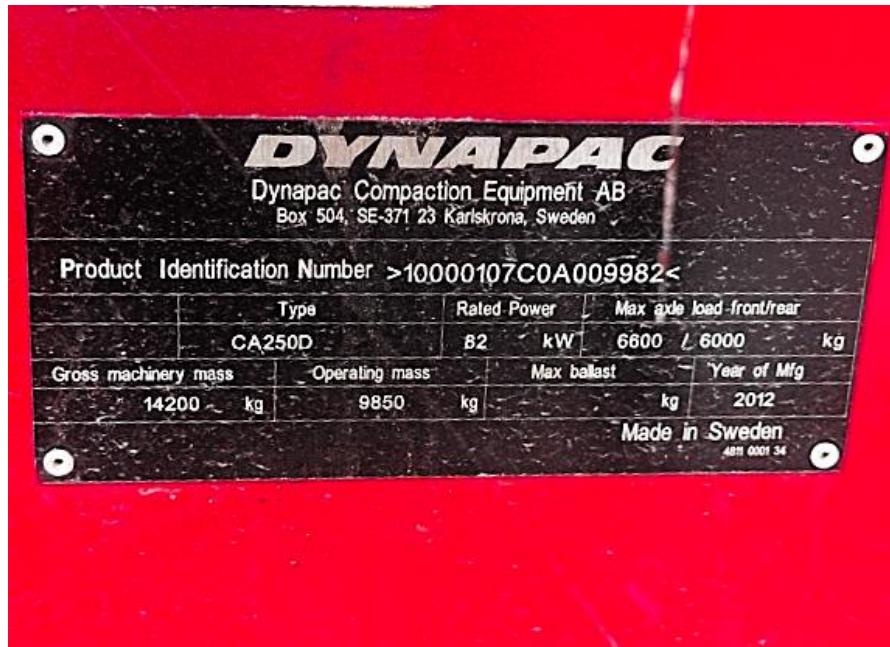

Fotografía No. 4 Vista Placa de Identificación

TRACTOINVERSIONES
 Cra. 31 No. 19-05 – Cel: 320 4863459 – 312 3753444
 Web: www.tractoinversiones.com
 Email: tractoinversionesmaquinaria@gmail.com – Yopal



Fotografía No. 5 Vista Horómetro



REPÚBLICA DE COLOMBIA
MINISTERIO DE TRANSPORTE
TARJETA DE REGISTRO DE MAQUINARIA

No. 139785

Nº. DE REGISTRO M0004805	MARCA DYNAPAC	LINEA CA250D	AÑO MODELO 2012
TIPO DE MAQUINARIA CONSTRUCCION	CLASE VIBROCOMPACTADORA	Nº. SERIE 10000107C0A009382	
COLOR(ES) AMARILLO ROJO	Nº. MOTOR 22046759	RODAJE NEUMATICOS Y CILINDROS	
PESO Y MEDIDAS SIN ACCESORIOS			
PESO 9935 Kg	ALTO 2952 mm	ANCHO 2384 mm	LARGO 5550 mm
PROPIETARIO: APELLIDO(S) Y NOMBRE(S) ROAD MAINTENANCE AND INTEGRAL ENGI			IDENTIFICACIÓN NIT 900.540.285

Fotografía No. 6 Vista Tarjeta de Propiedad

TRACTOINVERSIONES
 Cra. 31 No. 19-05 – Cel: 320 4863459 – 312 3753444
 Web: www.tractoinversiones.com
 Email: tractoinversionesmaquinaria@gmail.com – Yopal