



CERTIFICACION No. 2026095

CERTIFICACION Y PRUEBA DE EQUIPO PESADO

CARACTERISTICAS DE EQUIPO CERTIFICADO:

EQUIPO:	MOTONIVELADORA
MARCA:	CATERPILLAR
MODELO:	12G
NUMERO DE SERIE:	61M15238
MOTOR:	CATERPILLAR 3306 No. 08Z71726
HORAS:	13.126
PROPIETARIO:	JAIRO VELA RODRIGUEZ
FECHA DE INSPECCION:	MARZO 24 DE 2026
FECHA DE VENCIMIENTO:	SEPTIEMBRE 24 DE 2026
INSPECTOR:	ING. ALEJANDRO PORRAS

DESCRIPCION DE LAS PRUEBAS REALIZADAS:

Las pruebas de los diferentes sistemas de la Motoniveladora se realizaron con la lista de chequeo del Reporte de Servicio y Alistamiento (Ver Anexo)

Mediante esta lista se certificó los siguientes sistemas de la maquina:

1. Inspección Visual (Ver Fotografías Anexas)
2. Placa de Instrucciones Instalada
3. Verificación de Fluidos
4. Servicio
5. Operación
6. Guía
7. Otros

DECLARACION

Declaramos que la maquina en referencia fue sometida a inspección y pruebas de funcionamiento de acuerdo con los parámetros del fabricante. Encontrándose en óptimas condiciones de operación y mantenimiento.

ING. ALEJANDRO PORRAS
GERENTE

TRACTOINVERSIONES

Calle 37 No. 19-15 Aerocivil – Cel: 320 4863459 – 312 3753444 Web: www.tractoinversiones.com
Email: tractoinversionesmaquinaria@gmail.com – Yopal





Fotografía No. 1 Vista Frontal

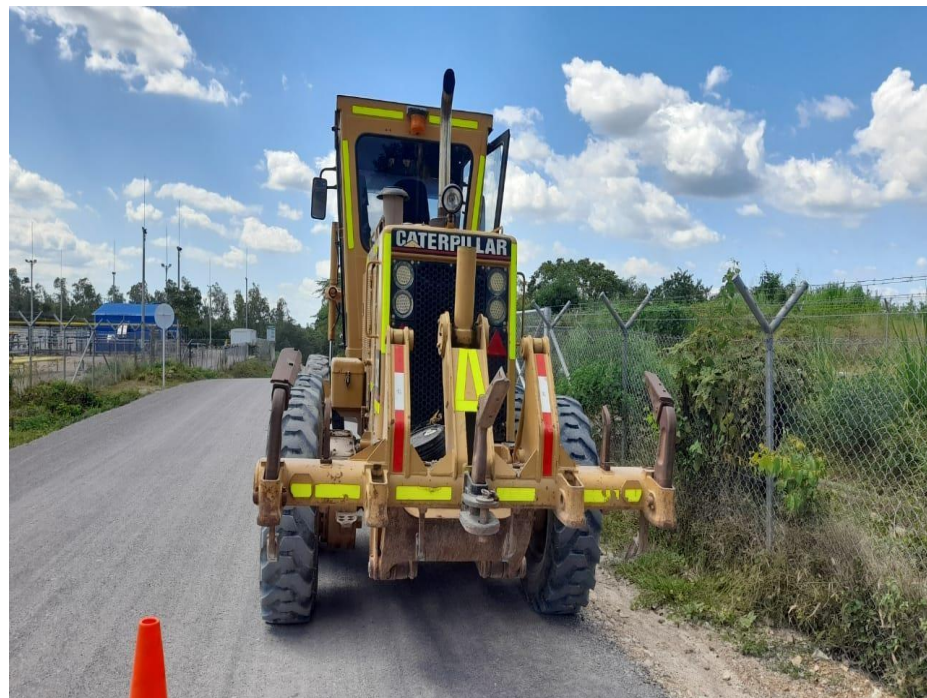

Fotografía No. 2 Vista Posterior

TRACTOINVERSIONES
Calle 37 No. 19-15 Aerocivil – Cel: 320 4863459 – 312 3753444 Web: www.tractoinversiones.com
Email: tractoinversionesmaquinaria@gmail.com – Yopal



Fotografía No. 3 Vista Lateral

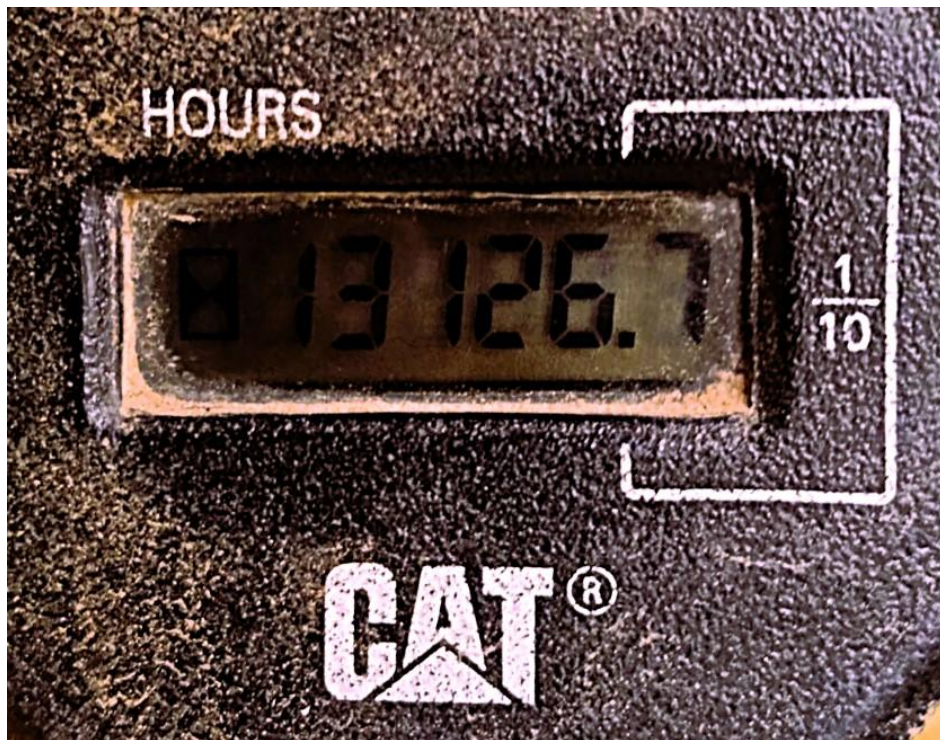

Fotografía No. 4 Horómetro

TRACTOINVERSIONES
Calle 37 No. 19-15 Aerocivil – Cel: 320 4863459 – 312 3753444 Web: www.tractoinversiones.com
Email: tractoinversionesmaquinaria@gmail.com – Yopal



Fotografía No. 5 Vista Placa de Identificación



Fotografía No. 6 Vista Motor

TRACTOINVERSIONES
Calle 37 No. 19-15 Aerocivil – Cel: 320 4863459 – 312 3753444 Web: www.tractoinversiones.com
Email: tractoinversionesmaquinaria@gmail.com – Yopal



Libertad y Orden

REPÚBLICA DE COLOMBIA
MINISTERIO DE TRANSPORTE
TARJETA DE REGISTRO DE MAQUINARIA

No. 23278

No. DE REGISTRO MC047977	MARCA CATERPILLAR	LÍNEA 12G	AÑO MODELO 2010
TIPO DE MAQUINARIA CONSTRUCCION	CLASE MOTONIVELADORA	No. SERIE 01M16238	
COLOR(ES) AMARILLO	No. MOTOR 08Z71726	RODAJE NEUMATICOS	
PESO Y MEDIDAS SIN ACCESORIOS			
PESO 20000 Kg	ALTO 334 mm	ANCHO 233 mm	LARGO 900 mm
PROPIETARIO - APELLIDO(S) Y NOMBRES(S) VELA RODRIGUEZ JAIRO Y OTRO(S).			IDENTIFICACION C.C. 79.442.210

Fotografía No. 6 Vista Tarjeta de Propiedad

TRACTOINVERSIONES

Calle 37 No. 19-15 Aerocivil – Cel: 320 4863459 – 312 3753444 Web: www.tractoinversiones.com

Email: tractoinversionesmaquinaria@gmail.com – Yopal



BOMAG

HITACHI

DYNAPAC

KOMATSU
Komatsu Onix S.A.

CASE

Bobcat

