

**CERTIFICACION No. 2026057****CERTIFICACION Y PRUEBA DE EQUIPO PESADO**

**EQUIPO:** MOTONIVELADORA  
**MARCA:** CATERPILLAR  
**MODELO:** 120H  
**NUMERO DE SERIE:** CAT120HECAF00749  
**HORAS:** 2.568  
**PROPIETARIO:** CONSTRUCTORA ABBA SAS  
**FECHA DE INSPECCION:** FEBRERO 19 DE 2026  
**FECHA DE VENCIMIENTO:** AGOSTO 19 DE 2026  
**INSPECTOR:** ING. ALEJANDRO PORRAS

**DESCRIPCION DE LAS PRUEBAS REALIZADAS:**

Las pruebas de los diferentes sistemas de la Motoniveladora se realizaron con la lista de chequeo del Reporte de Servicio y Alistamiento.

Mediante esta lista se certificó los siguientes sistemas de la maquina:

1. Inspección Visual (Ver Fotografías Anexas)
2. Placa de Instrucciones Instalada
3. Verificación de Fluidos
4. Servicio
5. Operación
6. Guía
7. Otros

**DECLARACION**

Declaramos que la maquina en referencia fue sometida a inspección y pruebas de funcionamiento de acuerdo con los parámetros del fabricante. Encontrándose en óptimas condiciones de operación y mantenimiento.



**ING. ALEJANDRO PORRAS**  
**GERENTE**

TRACTOINVERSIONES

Calle 37 No. 19-15 Aerocivil – Cel: 320 4863459 – 312 3753444 Web: [www.tractoinversiones.com](http://www.tractoinversiones.com)

Email: [tractoinversionesmaquinaria@gmail.com](mailto:tractoinversionesmaquinaria@gmail.com) – Yopal





Fotografía No. 1 Vista Lateral



Fotografía No. 2 Vista Posterior

TRACTOINVERSIONES  
Calle 37 No. 19-15 Aerocivil – Cel: 320 4863459 – 312 3753444 Web: [www.tractoinversiones.com](http://www.tractoinversiones.com)  
Email: [tractoinversionesmaquinaria@gmail.com](mailto:tractoinversionesmaquinaria@gmail.com) – Yopal





Fotografía No. 3 Vista Frontal

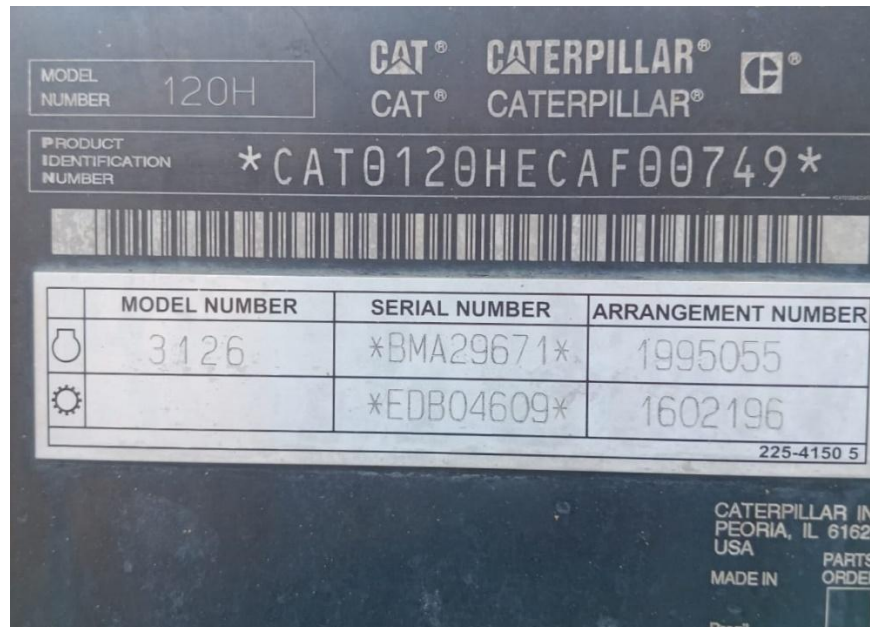

Fotografía No. 4 Vista Placa de Identificación

TRACTOINVERSIONES

Calle 37 No. 19-15 Aerocivil – Cel: 320 4863459 – 312 3753444 Web: [www.tractoinversiones.com](http://www.tractoinversiones.com)

Email: [tractoinversionesmaquinaria@gmail.com](mailto:tractoinversionesmaquinaria@gmail.com) – Yopal





Fotografía No. 5 Horómetro



Fotografía No. 6 Vista Tarjeta de Propiedad