



CERTIFICACION No. 2026035

CERTIFICACION Y PRUEBA DE EQUIPO PESADO

CARACTERISTICAS DE EQUIPO CERTIFICADO:

EQUIPO:	MINICARGADOR
MARCA:	JCB
MODELO:	SSL225
NUMERO DE SERIE:	GE0225WRLG2427787
NUMERO DE MOTOR:	SD320/40734U1525616
HORAS:	6.266
PROPIETARIO:	INDEQ SAS
FECHA DE INSPECCION:	FEBRERO 10 DE 2026
FECHA DE VENCIMIENTO:	AGOSTO 10 DE 2026
INSPECTOR:	ING. ALEJANDRO PORRAS

DESCRIPCION DE LAS PRUEBAS REALIZADAS:

Las pruebas de los diferentes sistemas del Minicargador se realizaron con la lista de chequeo del Reporte de Servicio y Alistamiento.

Mediante esta lista se certificó los siguientes sistemas de la maquina:

1. Inspección Visual (Ver Fotografías Anexas)
2. Placa de Instrucciones Instalada
3. Verificación de Fluidos
4. Servicio
5. Operación
6. Guía
7. Otros

DECLARACION

Declaramos que la maquina en referencia fue sometida a inspección y pruebas de funcionamiento de acuerdo con los parámetros del fabricante. Encontrándose en óptimas condiciones de operación y mantenimiento.

ING. ALEJANDRO PORRAS
GERENTE

TRACTOINVERSIONES
Calle 37 No. 19-15 Aerocivil – Cel: 320 4863459 – 312 3753444 Web:
www.tractoinversiones.com
Email: tractoinversionesmaquinaria@gmail.com – Yopal



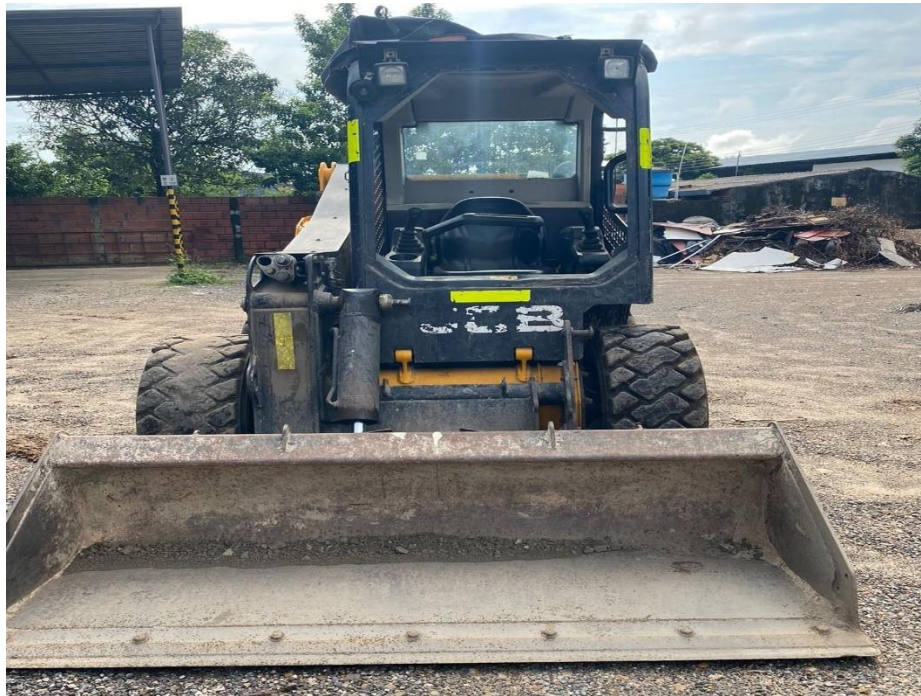

Fotografía No. 1 Vista Frontal



Fotografía No. 2 Vista Posterior

TRACTOINVERSIONES
Calle 37 No. 19-15 Aerocivil – Cel: 320 4863459 – 312 3753444 Web:
www.tractoinversiones.com
Email: tractoinversionesmaquinaria@gmail.com – Yopal



Fotografía No. 3 Vista Lateral



Fotografía No. 4 Horómetro

TRACTOINVERSIONES
Calle 37 No. 19-15 Aerocivil – Cel: 320 4863459 – 312 3753444 Web:
www.tractoinversiones.com
Email: tractoinversionesmaquinaria@gmail.com – Yopal



Fotografía No. 5 Placa de Identificación



Fotografía No. 6 Tarjeta de Propiedad

TRACTOINVERSIONES
 Calle 37 No. 19-15 Aerocivil – Cel: 320 4863459 – 312 3753444 Web:
www.tractoinversiones.com
 Email: tractoinversionesmaquinaria@gmail.com – Yopal