



CERTIFICACION No. 2026034

CERTIFICACION Y PRUEBA DE EQUIPO PESADO

EQUIPO:	EXCAVADORA HIDRAULICA SOBRE ORUGAS
MARCA:	SDLG
MODELO:	LG6150E
NUMERO DE SERIE:	VLG6150EVF0400131
HORAS:	8.196
PROPIETARIO:	SIERVO DE JESUS TORRES CAMACHO
FECHA DE INSPECCION:	FEBRERO 9 DE 2026
FECHA DE VENCIMIENTO:	AGOSTO 9 DE 2026
INSPECTOR:	ING. ALEJANDRO PORRAS

DESCRIPCION DE LAS PRUEBAS REALIZADAS:

Las pruebas de los diferentes sistemas de la Excavadora se realizaron con la lista de chequeo del Reporte de Servicio y Alistamiento (Ver Anexo)

Mediante esta lista se certificó los siguientes sistemas de la maquina:

1. Inspección Visual (Ver Fotografías Anexas)
2. Placa de Instrucciones Instalada
3. Verificación de Fluidos
4. Servicio
5. Operación
6. Guía
7. Otros

DECLARACION

Declaramos que la maquina en referencia fue sometida a inspección y pruebas de funcionamiento de acuerdo con los parámetros del fabricante. Encontrándose en óptimas condiciones de operación y mantenimiento.



ING. ALEJANDRO PORRAS
GERENTE



Fotografía No. 1 Vista Lateral



Fotografía No. 2 Vista Posterior

TRACTOINVERSIONES
Calle 37 No. 19-15 – Cel: 320 4863459 – 312 3753444 Web: www.tractoinversiones.com
Email: tractoinversionesmaquinaria@gmail.com/2025 – Yopal



Fotografía No. 3 Vista Frontal

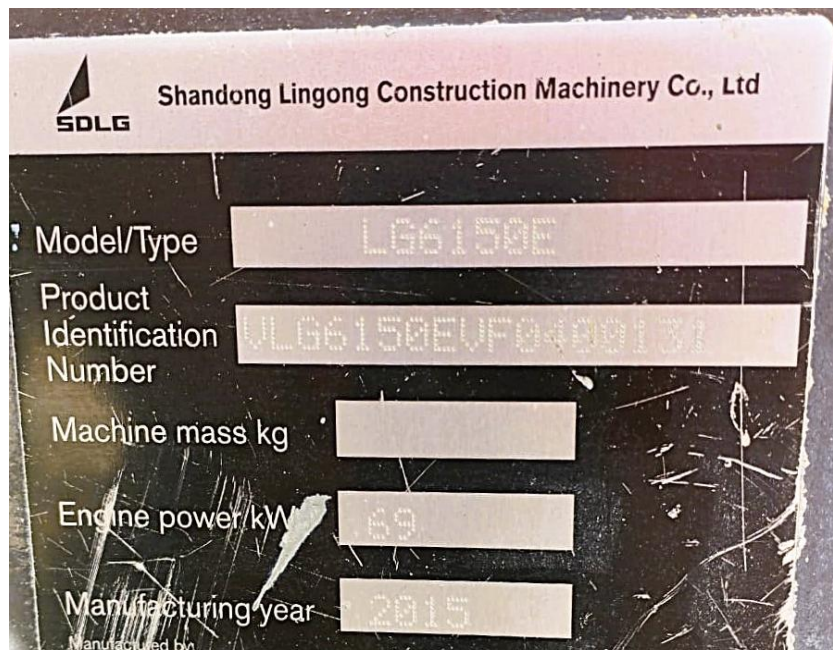

Fotografía No. 4 Vista Placa de Identificación

TRACTOINVERSIONES
 Calle 37 No. 19-15 – Cel: 320 4863459 – 312 3753444 Web: www.tractoinversiones.com
 Email: tractoinversionesmaquinaria@gmail.com/2025 – Yopal



Fotografía No. 5 Horómetro

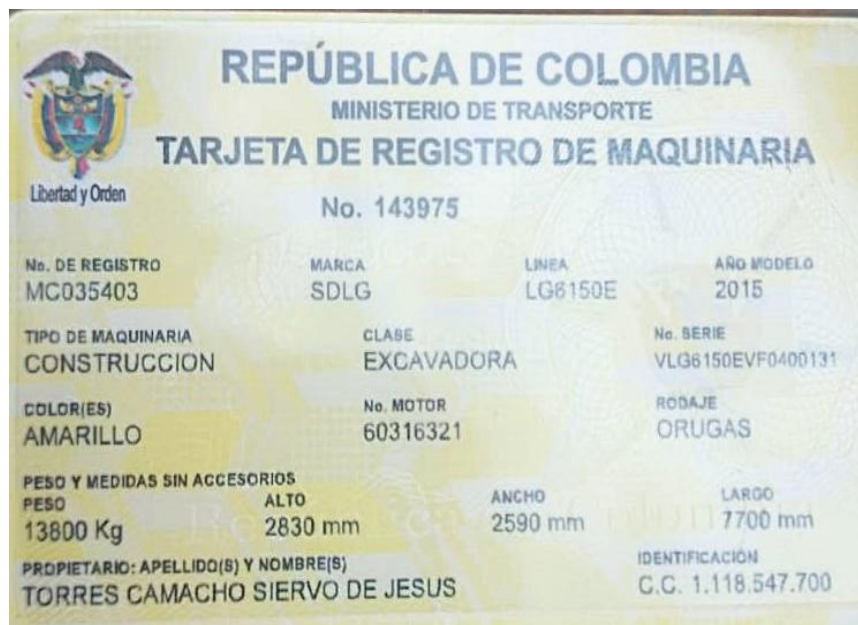

Fotografía No. 6 Vista Tarjeta de Propiedad

TRACTOINVERSIONES
 Calle 37 No. 19-15 – Cel: 320 4863459 – 312 3753444 Web: www.tractoinversiones.com
 Email: tractoinversionesmaquinaria@gmail.com/2025 – Yopal