



CERTIFICACION No. 2024384

CERTIFICACION Y PRUEBA DE EQUIPO PESADO

CARACTERISTICAS DE EQUIPO CERTIFICADO:

EQUIPO:	EXCAVADORA HIDRAULICA SOBRE ORUGAS
MARCA:	KOMATSU
MODELO:	PC200LC-8
NUMERO DE SERIE:	A91146
MODELO MOTOR:	KOMATSU SAA6D107E-1
NUMERO DE MOTOR:	73347046
HORAS:	12.049
PROPIETARIO:	SERVICONSTRUCCIONES DEL ORIENTE SAS
FECHA DE INSPECCION:	DICIEMBRE 12 DE 2024
FECHA DE VENCIMIENTO:	JUNIO 12 DE 2025
INSPECTOR:	ING. ALEJANDRO PORRAS
UBICACIÓN:	YOPAL

DESCRIPCION DE LAS PRUEBAS REALIZADAS:

Las pruebas de los diferentes sistemas de la Excavadora se realizaron con la lista de chequeo del Reporte de Servicio y Alistamiento (Ver Anexo)

Mediante esta lista se certificó los siguientes sistemas de la maquina:

1. Inspección Visual (Ver Fotografías Anexas)
2. Placa de Instrucciones Instalada
3. Verificación de Fluidos
4. Servicio
5. Operación
6. Guía
7. Otros

DECLARACION

Declaramos que la maquina en referencia fue sometida a inspección y pruebas de funcionamiento de acuerdo con los parámetros del fabricante. Encontrándose en óptimas condiciones de operación y mantenimiento.

ING. ALEJANDRO PORRAS
GERENTE

TRACTOINVERSIONES

Calle 37 No. 19-15 Aerocivil – Cel: 320 4863459 – 312 3753444 Web: www.tractoinversiones.com
Email: tractoinversionesmaquinaria@gmail.com – Yopal





Fotografía No. 1 Vista Frontal



Fotografía No. 2 Vista Posterior

TRACTOINVERSIONES
Calle 37 No. 19-15 Aerocivil – Cel: 320 4863459 – 312 3753444 Web: www.tractoinversiones.com
Email: tractoinversionesmaquinaria@gmail.com – Yopal



Fotografía No. 3 Vista Lateral

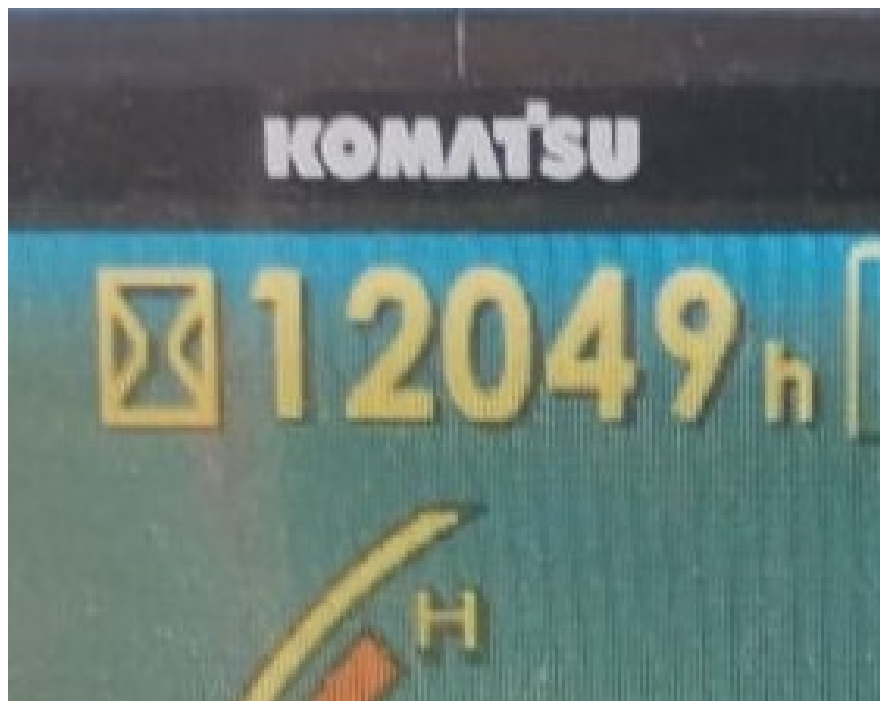

Fotografía No. 4 Horometro

TRACTOINVERSIONES
Calle 37 No. 19-15 Aerocivil – Cel: 320 4863459 – 312 3753444 Web: www.tractoinversiones.com
Email: tractoinversionesmaquinaria@gmail.com – Yopal



Fotografía No. 5 Vista Placa de Identificación



Fotografía No. 6 Vista Motor

TRACTOINVERSIONES
Calle 37 No. 19-15 Aerocivil – Cel: 320 4863459 – 312 3753444 Web: www.tractoinversiones.com
Email: tractoinversionesmaquinaria@gmail.com – Yopal



**REPÚBLICA DE COLOMBIA**
MINISTERIO DE TRANSPORTE
TARJETA DE REGISTRO DE MAQUINARIA
Libertad y Orden

No. 43890

No. DE REGISTRO MC033846	MARCA KOMATSU	LINEA PC200LC-8	AÑO MODELO 2012
TIPO DE MAQUINARIA CONSTRUCCION	CLASE EXCAVADORA	No. SERIE A91146	
COLOR(ES) AMARILLO NEGRO	No. MOTOR 73347046	RODAJE ORUGAS	
PESO Y MEDIDAS SIN ACCESORIOS			
PESO 21460 Kg	ALTO 3040 mm	ANCHO 2800 mm	LARGO 9480 mm
PROPIETARIO: APELLIDO(S) Y NOMBRE(S) SERVICONSTRUCCIONES DEL ORIENTE SA			IDENTIFICACIÓN NIT 900.365.470

Fotografía No. 7 Vista Tarjeta de Propiedad

TRACTOINVERSIONES
Calle 37 No. 19-15 Aerocivil – Cel: 320 4863459 – 312 3753444 Web: www.tractoinversiones.com
Email: tractoinversionesmaquinaria@gmail.com – Yopal



BOMAG

HITACHI

DYNAPAC

KOMATSU
Komatsu Onix S.A.

CASE

Bobcat

IR
Ingersoll Rand

